











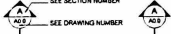

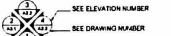
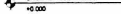
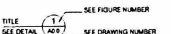
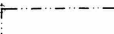









โครงการปรับปรุงศูนย์พัฒนาเด็กเล็ก อบต.หินกอง
หมู่ที่ 9 บ้านทุ่งไโล่ไก่ ต.หินกอง อ.เมืองราชบุรี จ.ราชบุรี

[illegible]

สัญลักษณ์อ้างอิง			
	ORIENTATION		DOOR SYMBOL
	DIRECTION OF SECTION		WINDOW SYMBOL
	DIRECTION OF ELEVATION		LEVEL INDICATION
	DIRECTION OF DETAIL		BOUNDARY LINE
	COLUMN LINE INDICATION		F1 - FLOOR FINISHING TYPE WARE FL - FINISHED FLOOR LEVEL

<div style="text-align: center;">  វិស័យធនធានធម្មជាតិ </div>	
<div style="display: flex; align-items: center;">  <div style="margin-left: 10px;">BRICK WALL W/ CEMENT PLASTERING</div> </div>	<div style="display: flex; align-items: center;">  <div style="margin-left: 10px;">REINFORCE CONCRETE</div> </div>
<div style="display: flex; align-items: center;">  <div style="margin-left: 10px;">FULL BRICK WALL W/ CEMENT PLASTERING</div> </div>	<div style="display: flex; align-items: center;">  <div style="margin-left: 10px;">EARTH (SECTION)</div> </div>
<div style="display: flex; align-items: center;">  <div style="margin-left: 10px;">REINFORCE CONCRETE (SECTION)</div> </div>	<div style="display: flex; align-items: center;">  <div style="margin-left: 10px;">SAND, COMPACT SAND</div> </div>

	<p>โครงการปรับปรุงศูนย์พัฒนาเด็กเล็ก อบต.หินกอง หมู่ที่ 9 บ้านทุ่งไถ่ ต.หินกอง อ.เมืองราชบุรี จ.ราชบุรี</p>	<p>สำรวจ จำลิสรี  อภิชัย ศรีพิตร นายช่างโยธาชำนาญงาน</p>	<p>เขียนแบบ  นางสาวลัทธพร หาญธรรม นายช่างโยธาทักษะ นายช่างโยธาปฏิบัติงาน</p>	<p>ตรวจ  นายสุรเดช ศรีมงคล ผู้อำนวยการกองช่าง</p>	<p>เห็นชอบ  นายสมชาย ดวงทับทิม รองนายก อบจ.ราชบุรี นายก อบจ.ราชบุรี</p>	<p>อนุมัติ  นายอรพดี พระสิทธิ์ นายกเทศมนตรีตำบลหินกอง</p>	<p>เลขที่แบบ</p>	<p>แผ่นที่ A-01 15</p>
--	---	---	---	--	--	--	------------------	--------------------------------

โครงการปรับปรุงศูนย์พัฒนาเด็กเล็ก อบต.หินกอง

หมู่ที่ 9 บ้านทุ่งไผ่โก่ ตำบลหินกอง อำเภอเมืองราชบุรี จังหวัดราชบุรี

เครื่องหมาย

- เขตเทศบาล
- ถนนลาดยาง, คอนกรีต
- สะพาน
- ถนนลูกรัง
- คลองส่งน้ำ
- ▨ เขตเทศบาลหินกอง

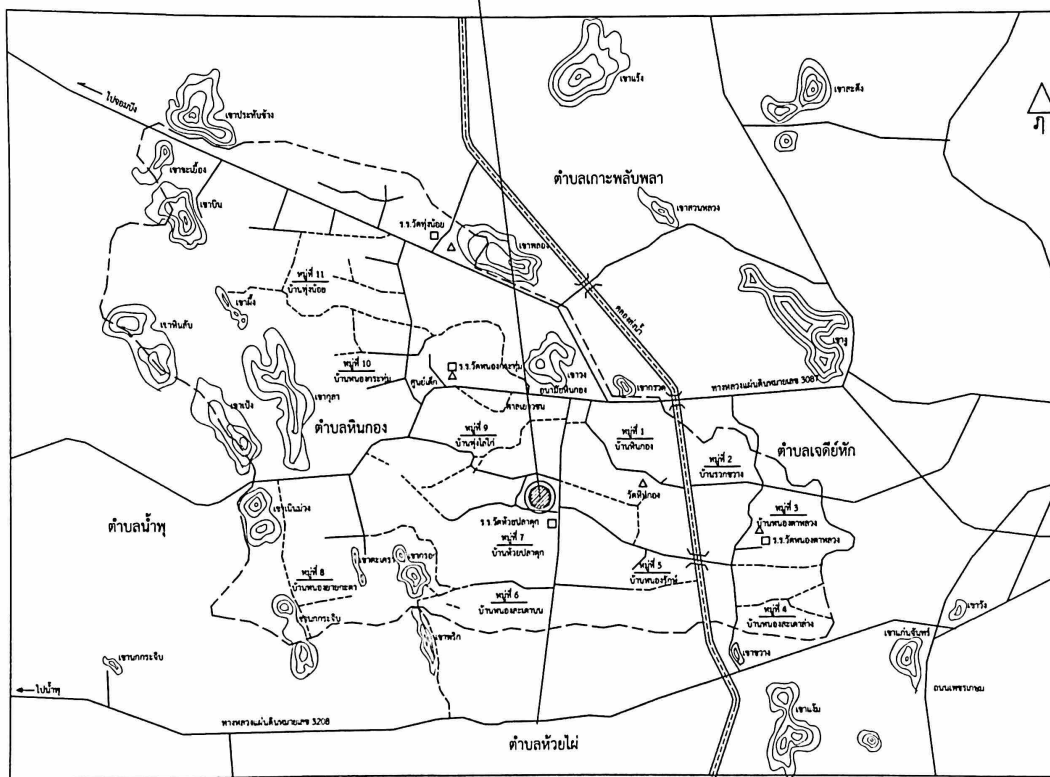

แผนที่เทศบาลตำบลหินกอง อำเภอเมืองราชบุรี จังหวัดราชบุรี

	<p>โครงการปรับปรุงศูนย์พัฒนาเด็กเล็ก อบต.หินกอง หมู่ที่ 9 บ้านทุ่งไผ่โก่ ต.หินกอง อ.เมืองราชบุรี จ.ราชบุรี</p>	<p>สำรวจ อภิชัย ศรีพิชชา นายช่างโยธาชำนาญงาน</p>	<p>เขียนแบบ นางสาวกนิษฐา หาญธรรม นายช่างโยธาปฏิบัติงาน</p>	<p>ตรวจ นายสุรเดช ศรีมีวงค์ ผู้อำนวยการกองช่าง</p>	<p>เห็นชอบ นายสมหมาย ดวงจันทร์ รองนายก อบจ. ราชบุรี</p>	<p>อนุมัติ นายอรุณพล พระสิทธิ์ นายกเทศมนตรีตำบลหินกอง</p>	<p>เลขที่แบบ</p>	<p>แผ่นที่ A-02</p>
--	--	--	--	--	---	---	------------------	-------------------------

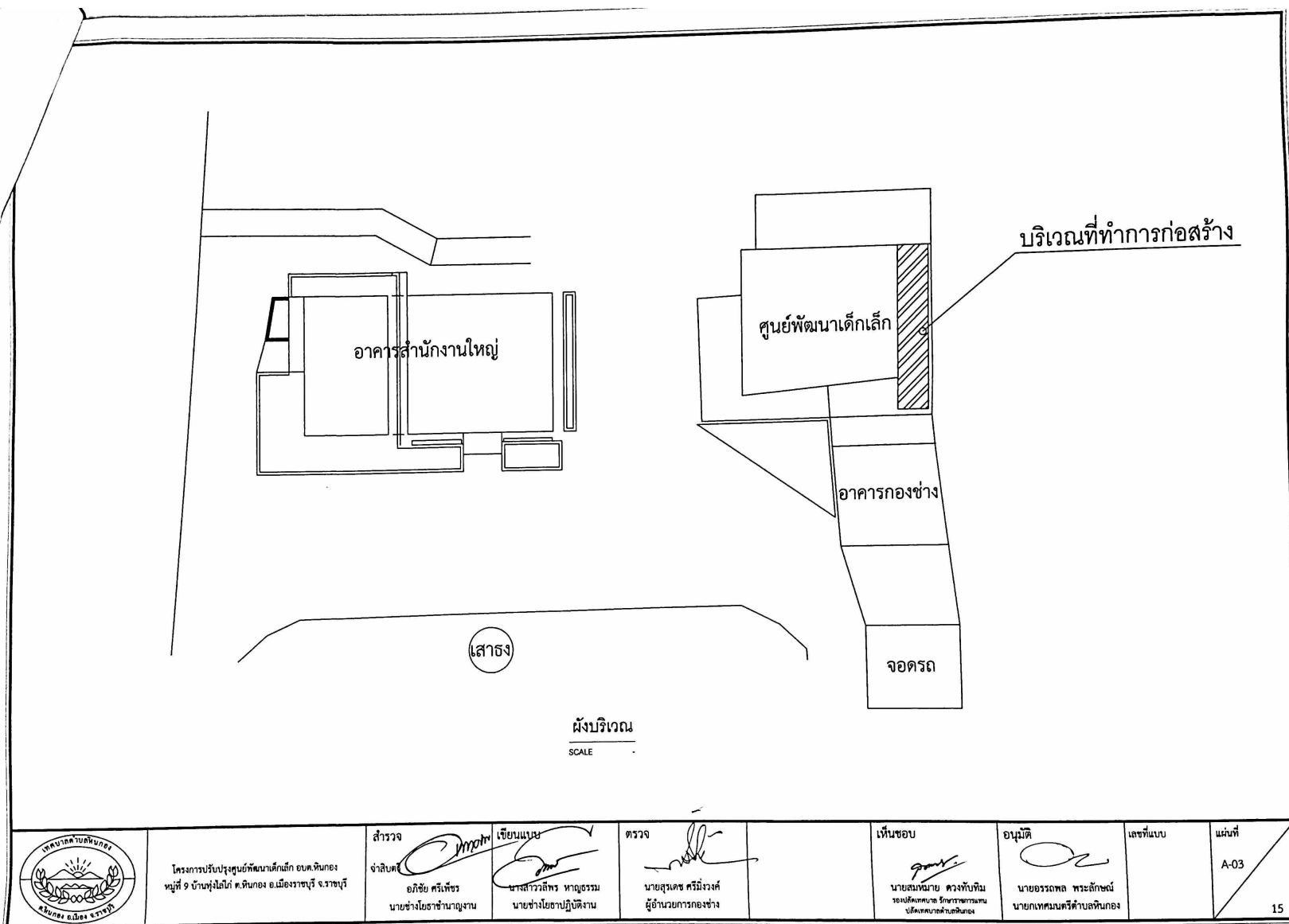



แบบแปลน 
SCALE 1 : 100

Created With Tiny Scanner

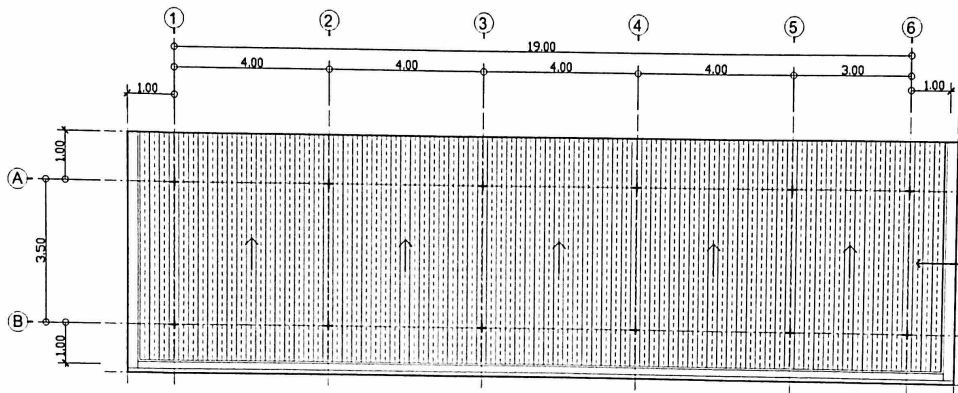

หลังคา METAL SHEET คลือบสี หนาไม่น้อยกว่า 0.40 มม.
(ติดตั้งตามมาตรฐานผู้ผลิต)



ทิศทางการมองรูปด้าน

แบบแปลนหลังคา
SCALE 1 : 100

	<p>โครงการปรับปรุงศูนย์พัฒนาศักยภาพ อบต.หินกอง หมู่ที่ 9 บ้านทุ่งไผ่โก่ ต.หินกอง อ.เมืองราชบุรี จ.ราชบุรี</p>	<p>สำรวจ จำเลิศศรี อภิชัย ศรีเพชร นายช่างโยธาชำนาญงาน</p>	<p>เขียนแบบ นางสาววิพร หาดูธรรม นายช่างโยธาปฏิบัติงาน</p>	<p>ตรวจ นายสุเดช ศรีม่วงค์ ผู้อำนวยการกองช่าง</p>	<p>เห็นชอบ นายสมหมาย ดวงทับทิม รองนายก อบจ.ราชบุรี นายก อบจ.ราชบุรี</p>	<p>อนุมัติ นายอรรถพล พระลักษณ์ นายก อบจ.ราชบุรี</p>	<p>เลขที่แบบ</p>	<p>แผ่นที่ A-05 15</p>
--	---	---	---	---	---	---	------------------	--------------------------------

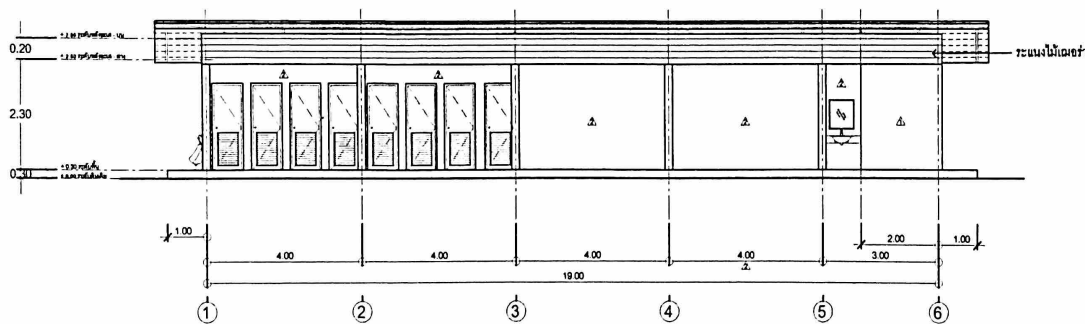

แบบรูปด้าน - 1
SCALE 1 : 100

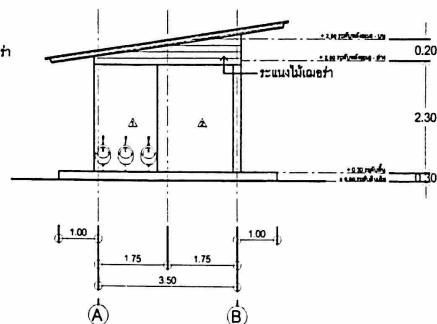

แบบรูปด้าน - 2
SCALE 1 : 100



โครงการปรับปรุงศูนย์พัฒนาเด็กเล็ก อบต.หินกอง
หมู่ที่ 9 บ้านทุ่งไผ่โก่ ต.หินกอง อ.เมืองราชบุรี จ.ราชบุรี

สำรวจ

จำสัปดาห์

อภิชัย ศรีเพ็ชร

นายช่างโยธาชำนาญงาน

เขียนแบบ

นางสาววิพร หาญธรรม

นายช่างโยธาปฏิบัติงาน

ตรวจ

นายสุรเดช ศรีมีวงค์

ผู้อำนวยการกองช่าง

เห็นชอบ

นายสมชาย คงทับทิม

รองนายก อบจ. ราชบุรี

นายก อบจ. ราชบุรี

อนุมัติ

นายอรอดพล พระยิกษณ์

นายกเทศมนตรีตำบลหินกอง

เลขที่แบบ

แผ่นที่

A-06

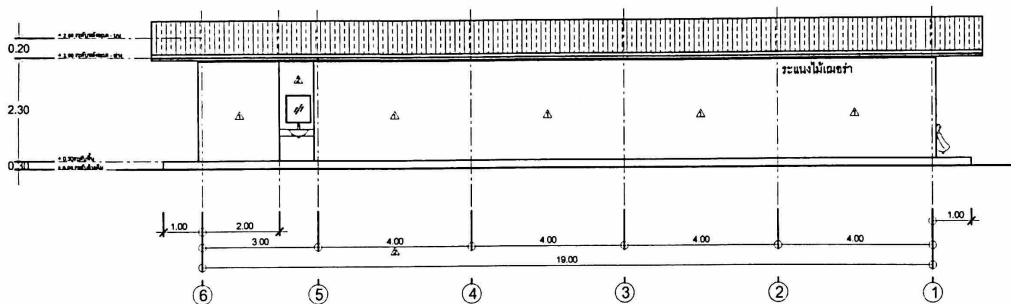

แบบรูปด้าน - 3

SCALE 1:100

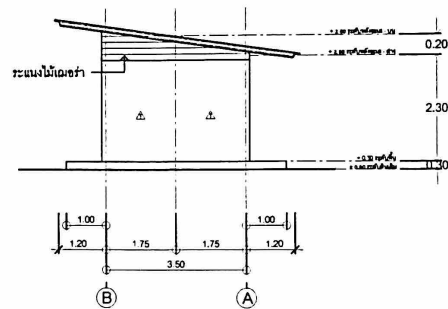

แบบรูปด้าน - 4

SCALE 1:100



โครงการปรับปรุงศูนย์พัฒนาศักยภาพ
หมู่ที่ 9 บ้านทุ่งไผ่ดำ ต.หินกอง อ.เมืองราชบุรี จ.ราชบุรี

สำรวจ

จำเลิศศิริ

อภิชัย ศรีเพชร
นายช่างโยธาชำนาญงาน

เขียนแบบ

นางสาววิไลพร หาญธรรม

นายช่างโยธาปฏิบัติงาน

ตรวจ

นายสุรเดช ศรีมีวงค์

ผู้อำนวยการกองช่าง

เห็นชอบ

นายสมชาย ดวงทับทิม

รองปลัดเทศบาล รักษาการนายก อบจ.ราชบุรี

อนุมัติ

นายอรุณพล พระลักษณ์

นายกเทศมนตรีตำบลหินกอง

เลขที่แบบ

แผ่นที่

A-07

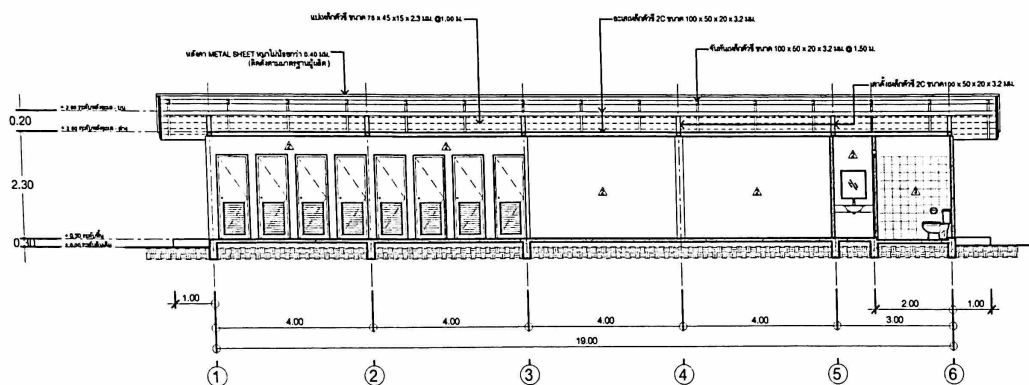

แบบรูปตัด A - A
SCALE 1 : 100

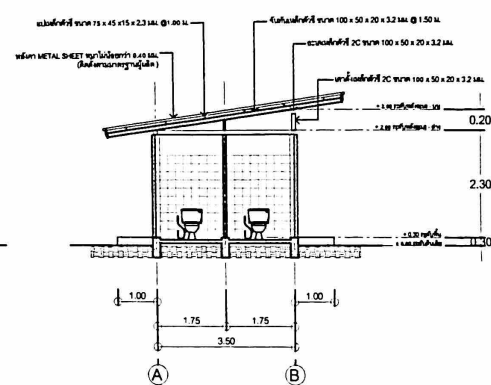

แบบรูปตัด B - B
SCALE 1 : 100

	<p>โครงการปรับปรุงศูนย์พัฒนาศักยภาพเด็กเล็ก อบต.หินกอง หมู่ที่ 9 บ้านทุ่งไผ่ใต้ ต.หินกอง อ.เมืองราชบุรี จ.ราชบุรี</p>	<p>สำรวจ จำเลิศศรี อภิชัย ศรีเพชร นายช่างโยธาชำนาญงาน</p>	<p>เขียนแบบ นางสาววิมลพร หาญธรรม นายช่างโยธาปฏิบัติงาน</p>	<p>ตรวจ นายสุรเดช ศรีม่วงค์ ผู้อำนวยการกองช่าง</p>	<p>เห็นชอบ นายสมณนาย ดวงทับทิม รองผู้อำนวยการกองช่าง ปฎิบัติแทนผู้อำนวยการกองช่าง</p>	<p>อนุมัติ นายอรรถพล พระลักซ์ นายกเทศมนตรีตำบลหินกอง</p>	<p>เลขที่แบบ</p>	<p>แผ่นที่ A-08</p>
--	---	---	--	--	---	--	------------------	-------------------------

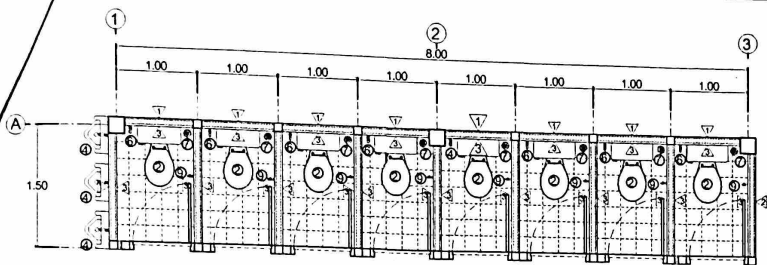

แบบขยายห้องน้ำเด็ก
SCALE 1:50

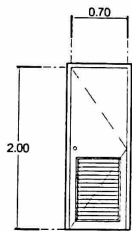

D1

ประตู PVC.บานเปิดเดียว
วงกบ PVC.
บาน PVC. พร้อม เกสระบายอากาศ
ติดตั้งอุปกรณ์มาตรฐานตามสุข

แบบขยายประตู
SCALE 1:50

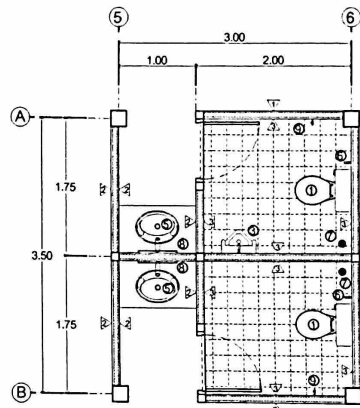

แบบขยายห้องน้ำผู้ใหญ่
SCALE 1:50

- รายการวัสดุไม้ -

1. ไม้ชั้นหน้าบานประตู (ไม้ยาง)
2. ไม้ชั้นหน้าบานประตู (ไม้ยาง)
3. ไม้ชั้นหน้าบานประตู (ไม้ยาง)
4. ไม้ชั้นหน้าบานประตู (ไม้ยาง)
5. ไม้ชั้นหน้าบานประตู (ไม้ยาง)
6. ไม้ชั้นหน้าบานประตู (ไม้ยาง)
7. ไม้ชั้นหน้าบานประตู (ไม้ยาง)
8. ไม้ชั้นหน้าบานประตู (ไม้ยาง)
9. ไม้ชั้นหน้าบานประตู (ไม้ยาง)

หมายเหตุ

1. ไม้ชั้นหน้าบานประตู (ไม้ยาง)
2. ไม้ชั้นหน้าบานประตู (ไม้ยาง)
3. ไม้ชั้นหน้าบานประตู (ไม้ยาง)
4. ไม้ชั้นหน้าบานประตู (ไม้ยาง)

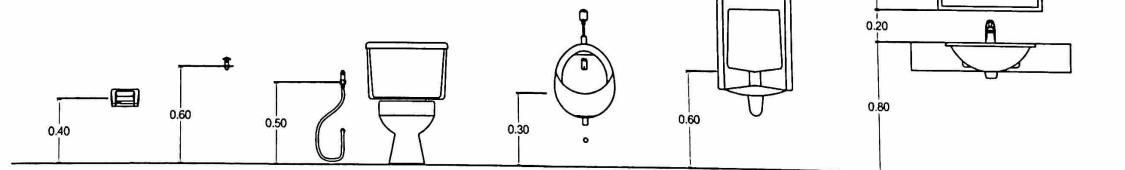

แบบขยายห้องน้ำ
SCALE 1:50

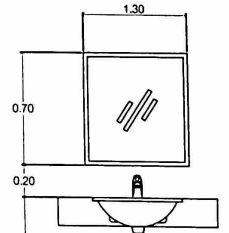

โครงการปรับปรุงศูนย์พัฒนาศักยภาพเด็ก อบต.หินกอง
หมู่ที่ 9 บ้านทุ่งไผ่ ต.หินกอง อ.เมืองราชบุรี จ.ราชบุรี

สำรวจ

จำเลิศศรี
อภิชัย ศรีเพ็ชร
นายช่างโยธาชำนาญงาน

เขียนแบบ

นางสาววลีพร หาญธรรม
นายช่างโยธาปฏิบัติงาน

ตรวจ

นายสุเทพ ศรีมีวงค์
ผู้อำนวยการกองช่าง

เห็นชอบ

นายสมชาย ดวงทิพย์
รองนายก อบต.หินกอง
นายก อบต.หินกอง

อนุมัติ

นายอรุณพล พระสิทธิ์
นายก อบต.หินกอง

เลขที่แบบ

แผ่นที่

A-09

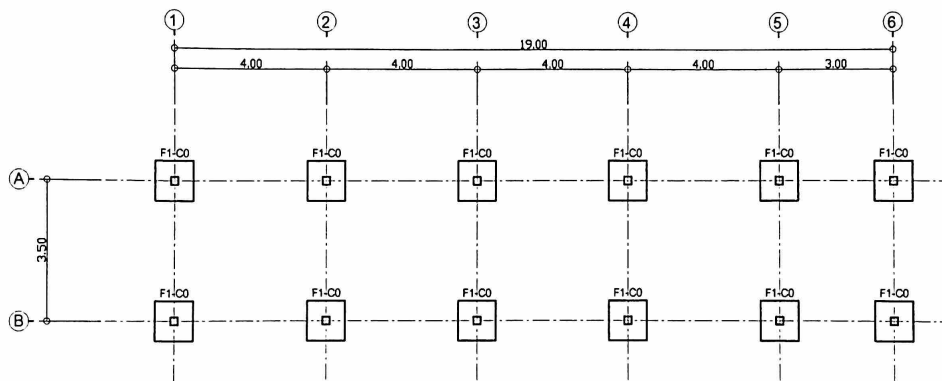

แบบแปลนฐานราก และ ตอม่อ

SCALE 1 : 100

	<p>โครงการปรับปรุงศูนย์พัฒนาศักยภาพเด็ก อป.ค.หินกอง หมู่ที่ 9 บ้านทุ่งไม้ไผ่ ต.หินกอง อ.เมืองราชบุรี จ.ราชบุรี</p>	<p>สำรวจ จำสัณห์ อภิชัย ศรีเพชร นายช่างโยธาชำนาญงาน</p>	<p>เขียนแบบ นางสาววิมลพร หาญธรรม นายช่างโยธาปฏิบัติงาน</p>	<p>ตรวจ นายสุรเดช ศรีมีรังค์ ผู้อำนวยการกองช่าง</p>	<p>เห็นชอบ นายสมหมาย ดวงทับทิม รองอธิบดีกรมโยธาธิการและผังเมือง อธิบดีกรมโยธาธิการและผังเมือง</p>	<p>อนุมัติ นายอรุณพล พระลักขณ์ นายกเทศมนตรีตำบลหินกอง</p>	<p>เลขที่แบบ</p>	<p>แผ่นที่ S-01 15</p>
--	--	---	--	---	---	---	------------------	--------------------------------

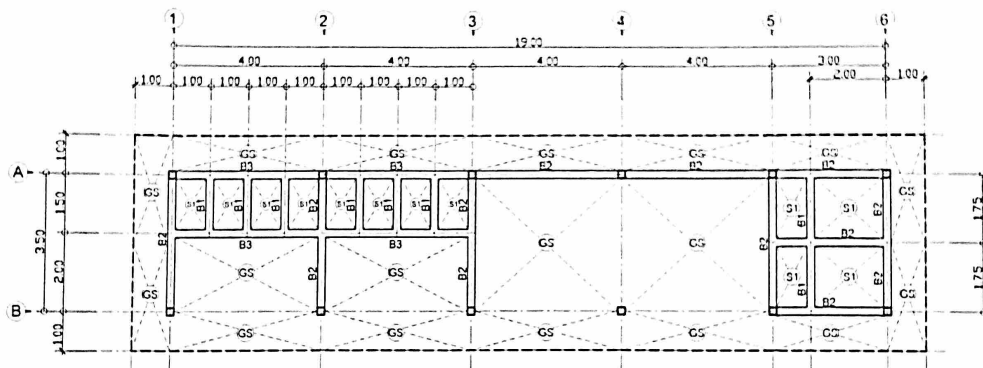

แบบแปลนโครงสร้างชั้นล่าง
SCALE 1:100

	<p>โครงการปรับปรุงศูนย์พัฒนาศักยภาพเด็ก อบต.หินกอง หมู่ที่ 9 บ้านทุ่งไม้โกก ต.หินกอง อ.เมืองราชบุรี จ.ราชบุรี</p>	<p>สำรวจ จำเลิศศิริ อภิชัย ศรีเพชร นายช่างโยธาชำนาญงาน</p>	<p>เขียนแบบ นางสาววสิษฐ หาดจรรยา นายช่างโยธาปฏิบัติงาน</p>	<p>ตรวจ นายสุรเดช ศรีมีวงค์ ผู้อำนวยการกองช่าง</p>	<p>เห็นชอบ นายสมหมาย คุ้มกัน รองนายก อบจ. ราชบุรี</p>	<p>อนุมัติ นายอรอนพอล พระอักษรณ์ นายก อบจ. ราชบุรี</p>	<p>เลขที่แบบ</p>	<p>แผนที่ S-02 15</p>
--	---	--	--	--	---	--	------------------	-------------------------------

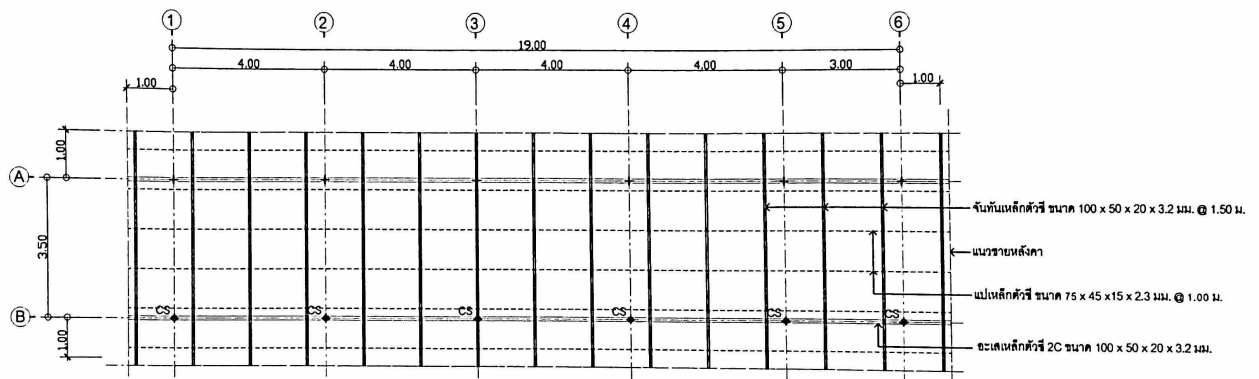

แบบแปลนโครงสร้างหลังคา

SCALE 1 : 100

	<p>โครงการปรับปรุงศูนย์พัฒนาเด็กเล็ก อบต.หินกอง หมู่ที่ 9 ตำบลทุ่งไผ่ โคกหินกอง อ.เมืองราชบุรี จ.ราชบุรี</p>	<p>สำรวจ จำเลิศศิริ อภิชัย ศรีเพชร นายช่างโยธาชำนาญงาน</p>	<p>เขียนแบบ นางสาววชิร หาดูธรรม นายช่างโยธาปฏิบัติงาน</p>	<p>ตรวจ นายสุรเดช ศรีม่วงค์ ผู้อำนวยการกองช่าง</p>	<p>เห็นชอบ นายสมชาย คุ้มกับ รองปลัดเทศบาล รักษาการนายก ปลัดเทศบาลตำบลหินกอง</p>	<p>อนุมัติ นายอรรถพล พระลักษณ์ นายกเทศมนตรีตำบลหินกอง</p>	<p>เลขที่แบบ</p>	<p>แผ่นที่ S-03 15</p>
--	--	--	---	--	---	---	------------------	--------------------------------

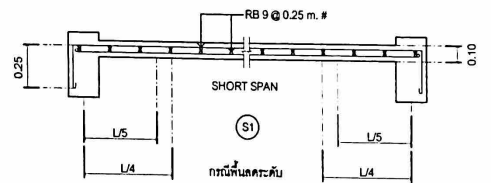
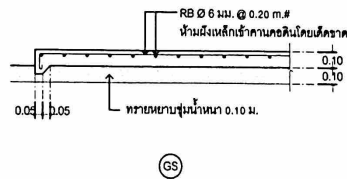
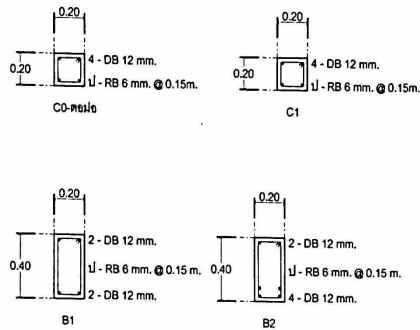
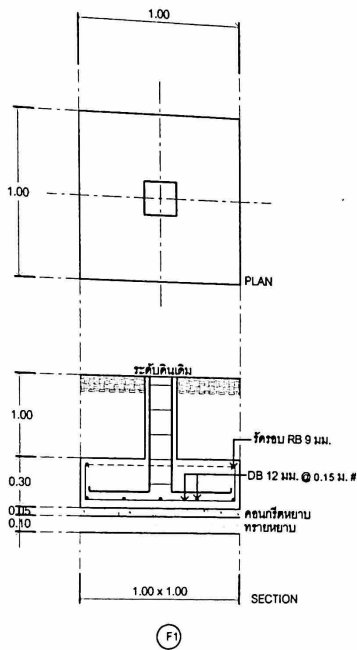

แบบขยายฐานราก และ โครงสร้าง

SCALE 1:25



โครงการปรับปรุงศูนย์พัฒนาเด็กเล็ก อบต.หินกอง
หมู่ที่ 9 บ้านทุ่งโล่ใต้ ต.หินกอง อ.เมืองราชบุรี จ.ราชบุรี

สำรวจ

จำเริญ

อภิชัย ศรีเพ็ชร

นายช่างโยธนาณูงาน

เขียนแบบ

นางสาววิมล หาดูธรรม

นายช่างโยธนาปฏิบัติงาน

ตรวจ

นายทุนเดช ศรีมีวงค์

ผู้อำนวยการกองช่าง

เห็นชอบ

นายสมหมาย ดวงหิวัน

รองปลัดเทศบาล องค์การบริหารส่วน

ปทุมธานี

อนุมัติ

นายอรุณพล พระลักขณ์

นายกเทศมนตรีตำบลหินกอง

เลขที่แบบ

S-04

แผ่นที่

15

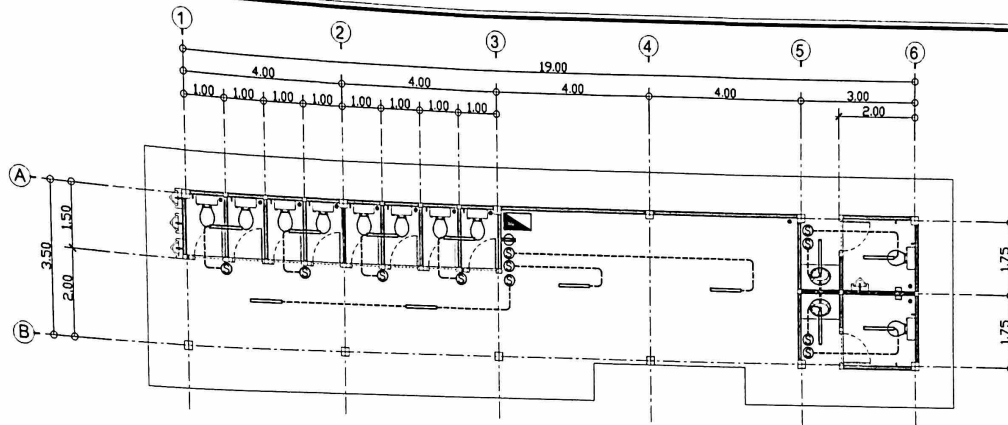

แบบแปลนงานไฟฟ้า
SCALE 1:100

รายการประกอบแบบวิศวกรรมไฟฟ้า			
สัญลักษณ์	รายละเอียด	หมายเหตุ	ขนาดรองสายไฟฟ้า
	ตู้ Consumer Unit	- อุปกรณ์ไฟฟ้าใช้ของ OTICINO หรือเทียบเท่า	- วงจรสายไฟฟ้า ใช้สาย VAF 2x2.5/1.5 mm. หรือ 2.5mm. THW
THW	สายไฟฟ้าภายในดินท่อฝังดินตามและผนังดินลอย	- ตู้ Consumer Unit มี 6 ช่อง เซอร์เบรกเกอร์	- สายจากตัววัด ไปยังเคเบิลในตู้ใช้สาย VAF 2x1.5 mm. และหรือ 1.5mm. THW
	โคมไฟแบบเปลี่ยนหลอด LED ขนาด 1X18 w. 120 cm.	ตัวไฟไฟฟ้า, ปลั๊กไฟ	- สายจากตัววัด ไปยังเคเบิลในตู้ใช้สาย VAF 2x1.5 mm. และหรือ 1.5mm. THW
	เต้าเสียบแบบสองตัวในหนึ่งแผง ชนิดฝังในผนัง	ได้ผู้รับจ้างติดตั้งจากระดับพื้นห้อง 1.20 - หรือตามความเหมาะสมและให้เป็นที่ตาม วิศวกรรมของช่างควบคุมงาน	- สายจากตัววัด ไปยังเคเบิลในตู้ใช้สาย VAF 2x1.5 mm. และหรือ 1.5mm. THW
	สวิตช์ ปิด-เปิด ทางเดียว	ได้ผู้รับจ้างติดตั้งจากระดับพื้นห้อง 1.20 - หรือตามความเหมาะสมและให้เป็นที่ตาม วิศวกรรมของช่างควบคุมงาน	- สายจากตัววัด ไปยังเคเบิลในตู้ใช้สาย VAF 2x1.5 mm. และหรือ 1.5mm. THW
หมายเหตุ	ทำการติดตั้งสายดิน ตามมาตรฐานงานไฟฟ้า	ระบบไฟฟ้าภายในอาคารให้เป็นไปตาม มาตรฐานการไฟฟ้าส่วนภูมิภาค	1. ตรวจสอบภายในอาคารหลอด LED TUBE TB แบบมาตรฐาน
	ทดสอบงานระบบไฟฟ้าโดยทั้งหมดก่อนส่งงาน		2. BALLAST ใช้ของ BOVO หรือเทียบเท่า
	รวมถึงการรับประกันผลงาน		3. หลอด LED, STARTER ใช้ผลิตภัณฑ์ยี่ห้อ
			4. สวิตช์และเต้าเสียบไฟฟ้า ใช้ของ OTICINO หรือเทียบเท่า
			5. CIRCUIT BREAKER, LOAD CENTER ใช้ผลิตภัณฑ์ยี่ห้อของ SQUARE หรือเทียบเท่า
			6. ท่อใช้ท่อฝังดินท่อเหล็กหรือท่อ PVC หรือเทียบเท่า
			7. HANDY, BOX, SQUARE BOX, OCTAGON BOX, FK BOX ใช้ผลิตภัณฑ์ยี่ห้อในประเทศไทย



โครงการปรับปรุงศูนย์พัฒนาศักยภาพเด็ก อปท. หินกอง หมู่ที่ 9 บ้านทุ่งไผ่โก่ ต.หินกอง อ.เมืองราชบุรี จ.ราชบุรี

สำรวจ

จำแนก

อภิชัย ศรีพิเชตร
นายช่างโยธาชำนาญงาน

เขียนแบบ

นางสาววิมลพร หาญธรรม
นายช่างโยธาปฏิบัติงาน

ตรวจ

นายสุวิเศษ ศรีม่วงดี
ผู้อำนวยการกองช่าง

เห็นชอบ

นายสมชาย ดวงพิทักษ์
รองนายกเทศมนตรีฯ ทรัพยากรธรรมชาติและสิ่งแวดล้อม

อนุมัติ

นายอรรถพล พระลักษณ์
นายกเทศมนตรีตำบลหินกอง

เลขที่แบบ

EE-01

แผ่นที่

15

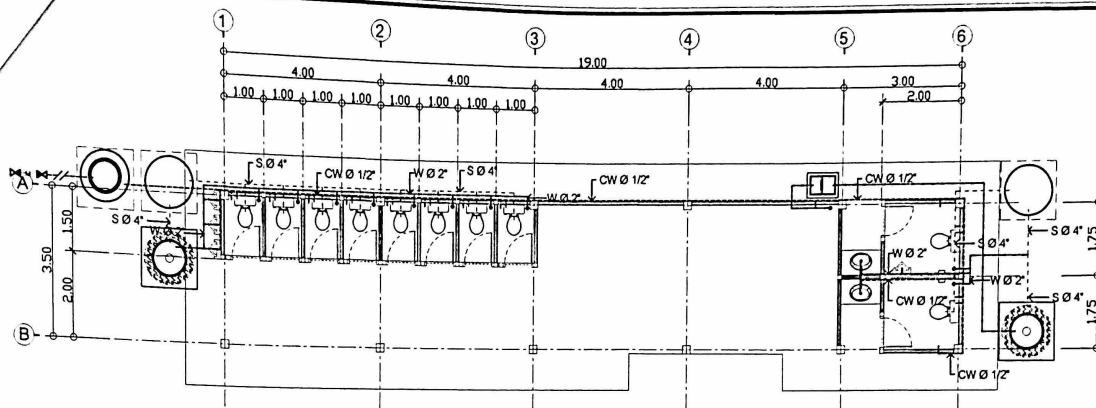

แบบแปลนงานสุขาภิบาล

SCALE 1 : 100

สัญลักษณ์	รายการ
---	S ท่อโศกร ขนาด Ø 4"
----	W ท่อน้ำทิ้ง ขนาด Ø 2"
----	CW ท่อน้ำดี ขนาด Ø 1/2"
	น้ำประปา Ø 1/2"
	ถังอาบน้ำดีเยี่ยมแบบกระเบื้องและกรง ขนาด 1,200 ลิตร
	ถังอาบน้ำดีเยี่ยมแบบกระเบื้องและกรง ขนาดความสูง 2,000 ลิตร
	บ่อซึม
	บ่อคักโครม / บ่อคักโครมสำหรับปู
- หมายเหตุ -	
ท่อน้ำต่างภายในอาคารให้ใช้วัสดุพลาสติกแข็ง 1 : 50	
และท่อระบายน้ำภายนอกอาคารให้ใช้วัสดุพลาสติกแข็ง 1 : 200	

รายการท่อ

การใช้งาน	วัสดุท่อ	ขนาดท่อ	ขนาดท่อระบายน้ำ	มาตรฐาน	การเชื่อมต่อ	การทาสี
1. ท่อประปา	PVC	Ø 1/2"	-	มอก 17 CLASS 8.5	น้ำยาเชื่อมท่อ PVC	ทาสีดำ
2. ระบายน้ำฝน	PVC	Ø 4"	-	มอก 17 CLASS 8.5	น้ำยาเชื่อมท่อ PVC	-
3. ท่อส้วม	PVC	Ø 4"	Ø 2"	มอก 17 CLASS 8.5	น้ำยาเชื่อมท่อ PVC	ทาสีดำ
4. ท่อน้ำทิ้ง	PVC	Ø 2"	Ø 1 1/2"	มอก 17 CLASS 8.5	น้ำยาเชื่อมท่อ PVC	ทาสีดำ
5. ท่อส้วม (ส่วนที่ฝังผนัง)	PVC	-	-	มอก 17 CLASS 8.5	น้ำยาเชื่อมท่อ PVC	ทาสีดำ
6. ท่อส้วม (ส่วนที่ฝังผนัง)	PVC	-	-	มอก 17 CLASS 8.5	น้ำยาเชื่อมท่อ PVC	ทาสีดำ
7. ท่อ VENT	PVC	Ø 2"	-	มอก 17 CLASS 8.5	น้ำยาเชื่อมท่อ PVC	ทาสีดำ

ตารางขนาดท่อสำหรับสุขภัณฑ์ต่างๆ (หากในแบบมิได้ระบุ)

สุขภัณฑ์	ขนาดท่อประปา	ขนาดท่อระบายน้ำ	ขนาดท่อระบายน้ำ	หมายเหตุ
โศกโครม (ถังน้ำ)	Ø 1/2"	Ø 4"	Ø 2"	ขนาดท่อ Ø 2" ลงไปทำด้วยเบรอนซ์ ขนาดท่อ Ø 2 1/2" ขึ้นไปทำด้วยเหล็กหล่อแบบเบรอนซ์
โศกโครมระบาย	Ø 1/2"	Ø 2"	Ø 1 1/2"	
อ่างล้างหน้า	Ø 1/2"	Ø 2"	Ø 1 1/2"	
ฝักบัว	Ø 1/2"	Ø 2"	-	
ช่องระบายน้ำพื้น	-	Ø 2"	-	
ก๊อกน้ำ	Ø 1/2"	-	-	

	โครงการปรับปรุงสุขาภิบาลบ้านตึกเล็ก อบต.หินกอง หมู่ที่ 9 บ้านท่าเรือ ต.หินกอง อ.เมืองราชบุรี จ.ราชบุรี	ดำเนินการ อภิสิทธิ์ ศรีเพ็ชร นายช่างโยธาชำนาญงาน	อนุมัติ นางสาวสิริพร หาญธรรม นายช่างโยธาปฏิบัติงาน	ตรวจสอบ นายสุรเดช ศรีม่วงค์ ผู้อำนวยการกองช่าง	เห็นชอบ นายสมหมาย ดวงหิบบิน รองปลัดเทศบาล รักษาการนายก ปลัดเทศบาลตำบลหินกอง	อนุมัติ นายอรรถพล พระลักษณะ นายกเทศมนตรีตำบลหินกอง	เลขที่แบบ	แผนที่ SN-01
								15